

Paisagens & Geografias

*Revista da Unidade Acadêmica de Geografia
Centro de Humanidades
Universidade Federal de Campina Grande – UFCG*

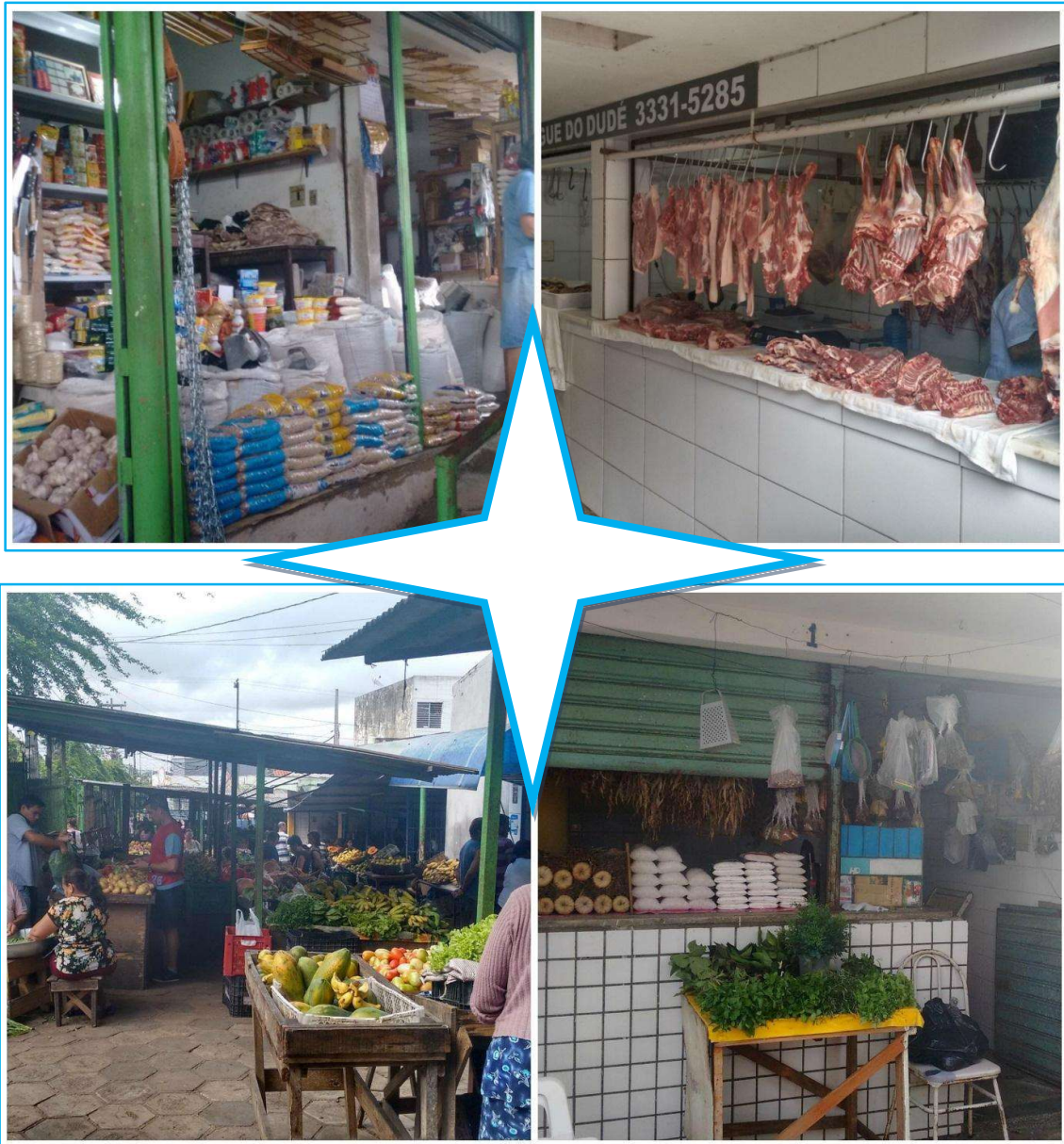

Campina Grande - PB

Volme 1, número 2, ago.-dez., 2016

ISSN: 2525-5142

Capa: Feira da Liberdade Campina Grande-PB. Fotos: Milena Susan, 2016.

Expediente

***Universidade Federal de Campina Grande
– UFCG***

***Centro de Humanidades
Unidade Acadêmica de Geografia***

Reitor

Prof. Dr. José Edilson Amorim

Vice-Reitor

Prof. Dr. Vicemário Simões

Diretor do Centro de Humanidades

Prof. Dr. Luciênio de Macêdo Teixeira

Diretor da Editora da Universidade Federal de Campina Grande

Prof. Dr. José Helder Pinheiro Alves

Coordenador Administrativo da UAG

Profa. Dra. Janaína Barbosa da Silva

Conselho Editorial

Profa. Ma. Aline Barbosa de Lima

Profa. Dra. Janaina Barbosa da Silva

Prof. Dr. Sérgio Murilo Santos de Araújo

Conselho Científico

Prof. Dr. Bartolomeu Israel de Souza (UFPB)

Profa. Dra. Denise Maria Sette (UFMT)

*Prof. Dr. Eduardo Rodrigues Viana de Lima
(UFPB)*

Prof. Dr. João Damasceno (UEPB)

Prof. Dr. José Otávio Aguiar (UFCG)

*Profa. Dra. Luíza Câmara Beserra Neta
(UFRR)*

Prof. Dr. Lutiane Queiroz de Almeida (UFRN)

Prof. Dr. Paulo Sérgio Cunha Farias (UFCG)

Prof. Dr. Paulo Rogério de Freitas (UFAL)

Prof. Dr. Rafael Albuquerque Xavier (UEPB)

*Prof. Dr. Sérgio Luiz Malta de Azevedo
(UFCG)*

Profa. Dra. Telma Lúcia Alves (IF-AL)

Revisora da Língua Inglesa

Profa. Msc. Laíse Nascimento Cabral (IF-GO)

Revisores da Língua Portuguesa

Os autores

Diagramação e Editoração

Sérgio Murilo Santos de Araújo

Equipe de Apoio Técnico

*Poliana Esteves**

*Darciley Gomes**

** Graduandas do Curso de
Geografia - UAG/CH/UFCG.*

ISSN: 2525-5142.

ESCOPO E NORMAS DA REVISTA

1. ESCOPO

Paisagens & Geografias é uma revista de Geografia com periodicidade semestral da **Unidade Acadêmica de Geografia – Centro de Humanidades da Universidade Federal de Campina Grande – UFCG**. Tem como objetivo divulgar pesquisas científicas e demais tipos de trabalhos nas áreas de Geografia e Ciências Afins, das Áreas de Humanas, Biológicas e da Terra, desde que trate de temas pertinentes à Geografia, como:

- **Sociedade e natureza;**
- **Geografia Física:** Geomorfologia, Climatologia, Pedologia, Hidrologia/Hidrogeografia etc.;
- **Biogeografia:** Ciências biológicas, Zoogeografia, Fitogeografia e Ecologia;
- **Meio Ambiente:** Geografia ambiental, História ambiental, Agroecologia;
- **Sociedade:** Sociologia, Geografia Agrária, Geografia da População, Geografia Urbana, Serviços e Comércio, Economia e Geografia Econômica;
- **Epistemologia da Geografia, História das Ciências e Interdisciplinaridade:** História do pensamento geográfico, História das Ciências, Espaço, Literatura e geografia, Interdisciplinaridade entre outros.

As modalidades de trabalhos aceitos são: artigos, comunicações, ensaios e resenhas.

Os **artigos** são resultados de pesquisas em fase avançada de desenvolvimento ou já finalizadas e devem conter de dez (10) a vinte e cinco (25) páginas. Como artigos também podem ser apresentados revisões de literatura, discussões e que apresentem resultados de pesquisa no formato citado anteriormente.

As **comunicações** referem-se a trabalhos em desenvolvimento que apresentam resultados parciais e devem ter entre cinco (05) e dez (10) páginas.

Os **ensaios** referem-se aos trabalhos que resultem de estudos teóricos e conceituais sem vinculação a uma pesquisa no formato tradicional de artigos. Podem conter de oito (8) a quinze (15) páginas.

As **resenhas** são resumos críticos de livros que devem conter entre duas (2) e quatro (4) páginas. As resenhas devem apresentar formato de texto corrido com introdução, desenvolvimento e conclusão.

Na revista também há uma seção em que podem ser publicados trabalhos de conclusão de curso – TCC e os resultantes de pesquisas de iniciação científica, PIBIC/PIVIC, estágios de docência e outros programas como PIBID, Prolicen, Monitoria, desde que esteja no formato artigo e avaliados pelo Conselho Consultivo. No formato de TCC os trabalhos devem conter entre oito (8) e quinze (15) páginas.

A Revista *Paisagens & Geografias* compõe-se das seguintes seções: 1. Editorial; 2. Artigos (seção principal); 3. Comunicações; 4. Ensaios; 5. Resenhas; 6. Relatos de Práticas de Ensino e Estágios. Os TCCs de Graduação e Pós-Graduação, assim como artigos de iniciação científica, poderão ser publicados na seção artigos, desde que obedeçam as normas da revista para a seção Artigos.

2. NORMAS GERAIS

Os trabalhos devem ter a seguinte estrutura:

Título em caixa alta e negrito, seguido do(s) autor(es), um **resumo** em português e de sua versão em uma outra língua, de preferência em inglês (abstract), ou espanhol (resumen), ou francês (resumé).

Os textos dos artigos deverão conter:

1. **Introdução** - contendo o tema, o problema e o objetivo geral (os objetivos específicos são opcionais);
2. **Material e Métodos ou Metodologia** – onde constem os procedimentos metodológicos e a Fundamentação Teórica ou Revisão de Literatura/Bibliográfica;
3. **Resultados e Discussão**;
4. **Conclusões ou considerações Finais**;
5. **Agradecimentos** (opcional) e
6. **Referências**.

Os textos das *comunicações* deverão conter os mesmos itens dos artigos, diferenciando-se apenas nos resultados e discussão e nas conclusões, que são parciais. As *resenhas* devem conter a referência completa da obra seguida do nome do autor e do texto que analisa a obra em todo o seu conteúdo.

Os textos devem estar digitados no programa Word do Windows, em folha no formato A4, com fonte **Times New Roman 12**, espaço 1,5; margens superior e esquerda: **3,0 cm**; margens direita e inferior: **2,0 cm**.

As referências bibliográficas deverão ser relacionadas em ordem alfabética pelo sobrenome do primeiro autor e de acordo com as normas da **ABNT (NBR-6023, agosto de 2002)**. As citações devem estar de acordo com a norma **NBR-10520, agosto de 2002**, e as tabelas e quadros de acordo com as normas de apresentação vigentes.

Tabelas, quadros, figuras, gráficos e outros devem ser inseridos no texto, sem a necessidade de arquivo em separado. Aconselha-se que as figuras e gráficos não devem exceder meia página.

3. Direitos, Responsabilidades e Pareceres de Revisores

Os autores dos artigos cedem os direitos de publicação para este veículo, sendo vedada sua publicação em outro meio sem a informação de que foi originariamente publicado na *Revista Paisagens & Geografias*.

A revisão gramatical e ortográfica em língua portuguesa e outras que constem nos textos (abstract, resumen etc.), incluindo as análises expressas em seus artigos é responsabilidade dos autores. A revista faz uma revisão final, principalmente das normas da revista, para que a qualidade de sua publicação esteja dentro do esperado para um veículo de publicação científica.

Os revisores, Conselho Científico, são responsáveis pela aprovação e indicação para publicação dos artigos, ou outra modalidades da revista, cabendo aos editores avaliar divergências entre os revisores e decidir pela publicação.

SUMÁRIO

EDITORIAL	8
A FEIRA DA LIBERDADE: COMÉRCIO, CONSUMO E PRODUÇÃO DO ESPAÇO EM CAMPINA GRANDE-PB	9
<i>Mylena Susan Silva MIRANDA</i>	9
<i>Lincoln da Silva DINIZ</i>	9
A CONFIGURAÇÃO DA PAISAGEM EM ÁREAS VERDES URBANAS E A PRÁTICA DO COMÉRCIO (IN) FORMAL NO MUNICÍPIO DE NAMPULA	29
<i>Reginaldo Rodrigues Moreno MUACUVEIA</i>	29
<i>William Rodrigues FERREIRA</i>	29
AVALIAÇÃO SOCIOAMBIENTAL NO CARIRI PARAIBANO: ESTUDO DE CASO DE CABACEIRAS E SERRA BRANCA	42
<i>Diogo Soares NUNES</i>	42
<i>Epídio Araújo de SOUSA</i>	42
<i>Débora Coelho MOURA</i>	42

EDITORIAL

Apresentamos o segundo número da Revista *Paisagens & Geografias*, ano 1, número 2 (2016) composto por quatro artigos. Os trabalhos versam sobre temas diversos, incluindo abordagens do espaço urbano, as feiras e o comércio, ensino de geografia, e o último aborda os impactos da obra da transposição em municípios paraibanos.

No primeiro artigo, intitulado ***A Feira da Liberdade: Comércio, Consumo e Produção do Espaço em Campina Grande-PB***, os autores *Mylena Susan Silva Miranda* e *Lincoln da Silva Diniz*, identificam e analisam as permanências e as possíveis modificações ocorridas na Feira da Liberdade, no município de Campina Grande, tendo em vista a sua estabilidade no circuito comercial atual mesmo com as novas formas comerciais.

No segundo artigo, ***A Configuração da Paisagem em Áreas Verdes Urbanas e a Prática do Comércio (In) Formal no Município de Nampula***, *Reginaldo Rodrigues Moreno Muacuveia* e *William Rodrigues Ferreira* analisam a configuração da paisagem das áreas verdes urbanas da cidade de Nampula, em Moçambique, tendo em conta a prática do comércio (in) formal como forma de perceber a sua dinâmica espacial.

No terceiro artigo e último artigo, ***Avaliação Sócio-Ambiental No Cariri Paraibano: Estudo de Caso Cabaceiras e Serra Branca***, *Diogo Soares Nunes Epídio Araújo de Sousa* e *Débora Coelho Moura* fazem uma avaliação da qualidade-socioambiental dos municípios de Cabaceiras e Serra Branca no Cariri paraibano com intuito de perceber como está o saneamento básico nessas cidades, que só poderão receber a água se estiver com uma boa qualidade ambiental.

Acreditamos que os artigos aqui veiculados possam contribuir para o conhecimento científico e sirvam para discussão e formação de geógrafos. Boa leitura!

Campina Grande-PB, 06 de junho de 2017.